

Christleben

ONLINEVERSION
PFARRNACHRICHTEN
1. MAI – 5. JUNI 2020

Pastoraler Raum
Pastoralverbund
Im Dortmunder Süden

ST. FRANZISKUS XAVERIUS BAROP | ST. PATROKLI KIRCHHÖRDE
MARIA KÖNIGIN EICHLINGHOFEN | HL. FAMILIE BRÜNNINGHAUSEN
ST. CLEMENS HOMBRUCH | ST. NORBERT LÖTTRINGHAUSEN

www.renovabis.de

Selig, die Frieden stiften

Mt 5,9

Ost und West
in gemeinsamer
Verantwortung

Kollekte am
Pfingstsonntag,
31. Mai 2020



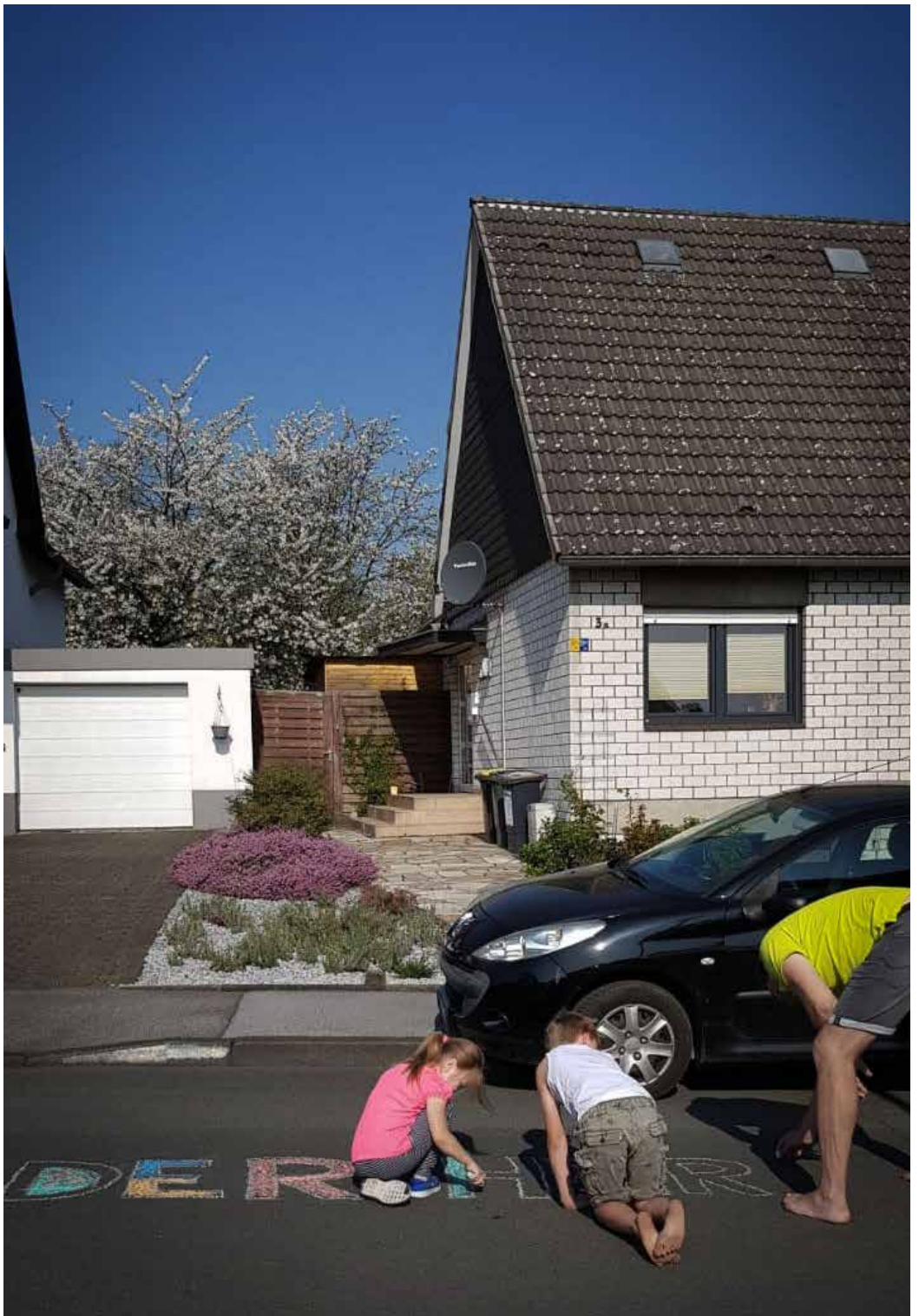

Liebe Leserinnen und Leser, liebe Schwestern und Brüder!

Mit der Eröffnung der Maiandachten beginnen wir in unserem Pastoralverbund wieder mit der Feier öffentlicher Gottes- dienste.

Nach der langen Fasten-Zeit ohne der Möglichkeit am Gottesdienst und der Feier der Sakramente im gewohnten Rahmen teilnehmen zu können, kann aufgrund der Vereinbarungen zwischen staatlichen und kirchlichen Stellen unter Beachtung von vorgegebenen Abstands- und Hygieneregeln die Feier von Gottesdiensten in allen sechs Gemeinden wieder beginnen. In den Kirchen gibt es einen Ordnungsdienst, der Ihnen hilft und Sie informiert, wenn Sie Fragen haben.

Wir freuen uns sehr auf die gemeinsame Feier der Eucharistie mit Ihnen und Euch! Gleichzeitig bitten wir um Solidarität und Rücksichtnahme zum Wohl aller und zur weiteren Eindämmung der Corona-Pandämie. **Kranke und gefährdete Menschen sollten weiterhin daheim bleiben** und die vielfältigen Möglichkeiten der Teilnahme an Fernseh-, Radio- und Livestream-Gottesdiensten in den bekannten Medien wahrnehmen. Der Kommunionempfang ist für Kranke und gefährdete Gemeindeglieder im Rahmen der Krankenkommunion möglich. Bitte melden Sie sich bei uns, damit eine Möglichkeit und ein passender Zeitpunkt vereinbart werden kann.

Für alle sechs Kirchstandorte wurde grundsätzlich eine maximale Anzahl festgelegt, die bei Einhaltung der Regeln verantwortbar ist. Um den Zugang zu den Plätzen zügig und sicher zu ermöglichen, werden diese vom Ordnungsdienst zu-

gewiesen. Bitte setzen Sie sich in den Kirchen nur an die markierten Plätze und folgen den Anordnungen der Ordner! Familien dürfen zusammensitzen, der Mindestabstand zum Nächsten muss jedoch eingehalten werden. Bitte achten Sie unbedingt auf diese Hinweise.

- >> *Bitte bringen Sie künftig Ihr eigenes Gotteslob für das Singen und Beten in unseren Kirchen mit.*
- >> *Die Kommunionausteilung, der Zugang und der Ausgang wird reguliert, bitte beachten Sie die Hinweise, die vor der Kirche und vor dem Gottesdienst gegeben werden.*
- >> *Wenn Sie einen Mundschutz tragen, ist dieses bei uns gern gesehen.*
- >> *Ihre Spenden und Kollektengaben legen Sie doch bitte beim Ausgang in die bereitgestellten Körbe.*
- >> *Bitte halten Sie auch beim Betreten und Verlassen der Kirche die vorgeschriebenen Abstände ein.*
- >> *Versammeln Sie sich nicht vor der Kirche, weder vor noch nach dem Gottesdienst.*

**Liebe Leserinnen und Leser,
liebe Schwestern und Brüder!**

In den 18 Jahren meines Dienstes in den Gemeinden im Dortmunder Süden ist diese Zeit mit ihren Veränderungen wohl die eigenartigste. Wenn wir uns weiterhin als Schwestern und Brüder begegnen, werden wir den Weg in die Zeit, die mit ihren ganz eigenen Anforderungen vor uns liegt meistern. Ich bin davon überzeugt, wir gestalten weiterhin „**aus festem Glauben zeitgemäße Lösungen für zeitgemäße Bedürfnisse – von Freude und Hoffnung bis Trauer und Angst. Mitfühlend und souverän.**“

In der Freude des Osterfestes und hoffend auf die Gaben des Pfingstgeistes grüßt

Ihr Pastor
Meinhard Elmer

aufmerksam

begeistert

bewegend

Die Art und Weise, mit der wir unseren Anspruch kommunizieren und umsetzen werden.

Gottesdienste

Im Dortmunder Süden

ZELEBRANTEN:

ME Pfr. Meinhard Elmer | **CC** Pfr. Christian Conrad | **KA** Br. Klaus Albers ofm
PJ Pfr. Dr. Peter Jochem | **JH** Jutta Hanmann | **MS** Monika Speith

HL. JOSEF

Fr. 01.05. 18:00 Uhr St. Clemens Eröffnung der Maiandachten | CC

4. SONNTAG DER OSTERZEIT

BAUKOLLEKTE

Sa.	02.05.	17:00 Uhr	St. Norbert	Vorabendmesse ME
Sa.	02.05.	18:00 Uhr	St. Clemens	Vorabendmesse CC
So.	03.05.	09:30 Uhr	Hl. Familie	Gemeindemesse ME
So.	03.05.	10:00 Uhr	St. Franz. Xav.	Hl. Messe KA
So.	03.05.	10:00 Uhr	Maria Königin	Hl. Messe PJ
So.	03.05.	11:30 Uhr	St. Patrokli	Gemeindemesse ME
So.	03.05.	11:30 Uhr	St. Clemens	Hochamt CC
So.	03.05.	18:00 Uhr	St. Patrokli	Österliches Abendlob – Vesper ME
Di.	05.05.	09:00 Uhr	Hl. Familie	Hl. Messe ME
Di.	05.05.	17:00 Uhr	St. Patrokli	Maiandacht
Di.	05.05.	18:30 Uhr	Marienhospital	Hl. Messe CC
Mi.	06.05.	14:30 Uhr	St. Clemens	Hl. Messe CC
Do.	07.05.	09:00 Uhr	St. Patrokli	Hl. Messe ME
Fr.	08.05.	09:00 Uhr	St. Franz. Xav.	Hl. Messe CC
Fr.	08.05.	10:00 Uhr	Hl. Familie	Seelenamt ME
Fr.	08.05.	18:00 Uhr	St. Clemens	Maiandacht

5. SONNTAG DER OSTERZEIT

KOLLEKTE FÜR DIE GEMEINDE

Sa.	09.05.	17:00 Uhr	St. Norbert	Vorabendmesse ME
Sa.	09.05.	18:00 Uhr	St. Clemens	Vorabendmesse CC
So.	10.05.	09:30 Uhr	Hl. Familie	Gemeindemesse CC
So.	10.05.	10:00 Uhr	St. Franz. Xav.	Hl. Messe PJ
So.	10.05.	10:00 Uhr	Maria Königin	Hl. Messe ME
So.	10.05.	11:30 Uhr	St. Patrokli	Gemeindemesse ME
So.	10.05.	11:30 Uhr	St. Clemens	Hochamt CC
So.	10.05.	18:00 Uhr	St. Patrokli	Österliches Abendlob – Vesper ME
So.	10.05.	19:00 Uhr	KHG	Hl. Messe PJ
Di.	12.05.	09:00 Uhr	Hl. Familie	Hl. Messe ME
Di.	12.05.	17:00 Uhr	St. Patrokli	Maiandacht
Di.	12.05.	18:30 Uhr	Marienhospital	Hl. Messe CC
Mi.	13.05.	14:30 Uhr	St. Clemens	Hl. Messe CC
Mi.	13.05.	18:00 Uhr	St. Patrokli	Hl. Messe ME
Do.	14.05.	09:00 Uhr	St. Patrokli	Hl. Messe CC
Fr.	15.05.	09:00 Uhr	St. Franz. Xav.	Hl. Messe CC
Fr.	15.05.	18:00 Uhr	St. Clemens	Maiandacht

6. SONNTAG DER OSTERZEIT

KOLLEKTE FÜR DIE GEMEINDE

Sa.	16.05.	17:00 Uhr	St. Norbert	Vorabendmesse ME
Sa.	16.05.	18:00 Uhr	St. Clemens	Vorabendmesse CC
So.	17.05.	09:30 Uhr	Hl. Familie	Gemeindemesse KA
So.	17.05.	10:00 Uhr	St. Franz. Xav.	Hl. Messe CC
So.	17.05.	10:00 Uhr	Maria Königin	Hl. Messe PJ
So.	17.05.	11:30 Uhr	St. Patrokli	Gemeindemesse ME
So.	17.05.	11:30 Uhr	St. Clemens	Hochamt CC
So.	17.05.	18:00 Uhr	St. Patrokli	Österliches Abendlob – Vesper ME
So.	17.05.	19:00 Uhr	KHG	Hl. Messe PJ
Di.	19.05.	09:00 Uhr	Hl. Familie	Hl. Messe ME
Di.	19.05.	17:00 Uhr	St. Patrokli	Maiandacht
Di.	19.05.	18:30 Uhr	Marienhospital	Hl. Messe CC
Mi.	20.05.	14:30 Uhr	St. Clemens	Hl. Messe CC

CHRISTI HIMMELFAHRT

KOLLEKTE FÜR DIE GEMEINDE

Do.	21.05.	09:30 Uhr	Hl. Familie	Festmesse ME
Do.	21.05.	11:30 Uhr	St. Clemens	Hochamt CC
Do.	21.05.	18:00 Uhr	St. Patrokli	Österliches Abendlob – Vesper mit Eröffnung der Pfingstnovene ME
Fr.	22.05.	09:00 Uhr	St. Franz. Xav.	Hl. Messe CC
Fr.	22.05.	18:00 Uhr	St. Clemens	Maiandacht

7. SONNTAG DER OSTERZEIT

KOLLEKTE FÜR DIE GEMEINDE

Sa.	23.05.	17:00 Uhr	St. Norbert	Vorabendmesse PJ
Sa.	23.05.	18:00 Uhr	St. Clemens	Vorabendmesse ME
So.	24.05.	09:30 Uhr	Hl. Familie	Gemeindemesse ME
So.	24.05.	10:00 Uhr	St. Franz. Xav.	Hl. Messe KA
So.	24.05.	10:00 Uhr	Maria Königin	Hl. Messe CC
So.	24.05.	11:30 Uhr	St. Patrokli	Gemeindemesse ME
So.	24.05.	11:30 Uhr	St. Clemens	Hochamt CC
So.	24.05.	18:00 Uhr	St. Patrokli	Österliches Abendlob – Vesper ME
So.	24.05.	19:00 Uhr	KHG	Hl. Messe PJ
Di.	26.05.	09:00 Uhr	Hl. Familie	Hl. Messe ME
Di.	26.05.	17:00 Uhr	St. Patrokli	Maiandacht
Di.	26.05.	18:30 Uhr	Marienhospital	Hl. Messe CC
Mi.	27.05.	14:30 Uhr	St. Clemens	Hl. Messe CC
Do.	28.05.	09:00 Uhr	St. Patrokli	Hl. Messe ME
Fr.	29.05.	09:00 Uhr	St. Franz. Xav.	Hl. Messe CC
Fr.	29.05.	18:00 Uhr	St. Clemens	Maiandacht

PFINGSTEN – HOCHFEST DES HEILIGEN GEISTES

KOLLEKTE RENOVABIS

Sa.	30.05.	18:00 Uhr	St. Clemens	Vorabendmesse CC
So.	31.05.	09:30 Uhr	Hl. Familie	Gemeindemesse CC
So.	31.05.	10:00 Uhr	St. Franz. Xav.	Hl. Messe PJ
So.	31.05.	10:00 Uhr	Maria Königin	Hl. Messe ME
So.	31.05.	11:30 Uhr	St. Clemens	Hochamt CC
So.	31.05.	14:00 Uhr	Maria Königin	Tauffeier Malina Basner CC

So.	31.05.	18:00 Uhr	St. Patrokli	Ü30-Gottesdienst „Man muss mit allem rechnen. Auch mit dem Guten.“ ME
So.	31.05.	19:00 Uhr	KHG	Hl. Messe PJ

PFINGSTMONTAG

KOLLEKTE FÜR DIE GEMEINDE

Mo.	01.06.	09:30 Uhr	Hl. Familie	Gemeindemesse PJ
Mo.	01.06.	11:30 Uhr	St. Patrokli	Ökum. Pfingstgottesdienst ME & Nitzke
Mo.	01.06.	11:30 Uhr	St. Clemens	Hochamt CC (in best. Mg.)
Di.	02.06.	09:00 Uhr	Hl. Familie	Hl. Messe, vorber. von der kfd ME
Di.	02.06.	18:30 Uhr	Marienhospital	Hl. Messe CC
Do.	04.06.	09:00 Uhr	St. Patrokli	Hl. Messe ME
Do.	04.06.	17:00 Uhr	St. Clemens	Anbetung CC

HL. BONIFATIUS

Fr.	05.06.	09:00 Uhr	St. Franz. Xav.	Hl. Messe CC
-----	--------	-----------	-----------------	----------------

HOCHFEST DER HEILIGSTEN DREIFALTIGKEIT

BAUKOLLEKTE

Sa.	06.06.	17:00 Uhr	St. Norbert	Vorabendmesse KA
Sa.	06.06.	18:00 Uhr	St. Clemens	Vorabendmesse CC
So.	07.06.	09:30 Uhr	Hl. Familie	Gemeindemesse KA
So.	07.06.	10:00 Uhr	St. Franz. Xav.	Hl. Messe CC
So.	07.06.	10:00 Uhr	Maria Königin	Hl. Messe PJ
So.	07.06.	11:30 Uhr	St. Patrokli	Gemeindemesse ME
So.	07.06.	11:30 Uhr	St. Clemens	Hochamt CC

Unserer Kirchen sind geöffnet

für das persönliche Gebet und zum Entzünden einer Kerze. St. Clemens Hombruch und St. Patrokli Kirchhörde täglich von 9 bis 18 Uhr und St. Franziskus Xaverius Barop täglich 12 bis 18 Uhr. Maria Königin ist sonntags nach der Messe bis 14 Uhr geöffnet.

Impulse für den Sonntag

finden Sie derzeit in den geöffneten Kirchen oder in unserem Internetangebot.

Familiengottesdienste daheim

Ein ausgearbeiteter Vorschlag für den sonntäglichen Gottesdienst in den Familien wird als zweites Angebot hinterlegt und wird als Newsletter nach Anmeldung verschickt.

Das Abendlob der Kirche, die Vesper

singen wir in der Osterzeit sonntagabends um 18 Uhr in der Patroklikirche Diese Gottesdienste werden mit Predigt und Eucharistischem Segen gestaltet.

Christi Himmelfahrt

feiern wir mit den Festmessen in Brünninghausen und Hombruch und der Vesper in Kirchhörde.

Pfingsten

Das Hochfest des Heiligen Geistes feiern wir mit der Vigilmesse in Hombruch und den sonntäglichen Festgottesdiensten. In Kirchhörde feiert die Ü30-Kirche abends Gottesdienst vor der Patroklikirche.

Am Pfingstmontag ist wieder Gemeindegottesdienste in Brünninghausen und Hombruch. In Kirchhörde ist ökumenischer Gottesdienst für den Dortmunder Süden in St. Patrokli.

Pfarrheime und Gemeindehäuser

sind weiterhin für Veranstaltungen und Gruppentreffen geschlossen. Vermietungen von Räumen sind bis auf weiteres nicht möglich.

Eucharistische Anbetung

ist weiterhin in Kirchhörde täglich von 11 bis 13 Uhr in der Patroklikirche.

Kontaktmöglichkeiten zu den Büros

bestehen bevorzugt per Telefon und E-Mail. Bei persönlichen Besuchen bitten wir dringend den nötigen Abstand einzuhalten. Wenn Sie eine Maske tragen wollen, ist dies gern gesehen.

Kollekten und Spenden

sind in Kürze auch über das Spendenportal auf der Christleben-Homepage möglich.

Israel und Jordanien

Im Heiligen Land ist Reisen derzeit unmöglich. Die geplante Pilgerreise des DVHL wurde in die Osterzeit 2021 verlegt. Auf der Christleben-Homepage finden Sie weitere Informationen zu Reisen in die biblischen Länder.

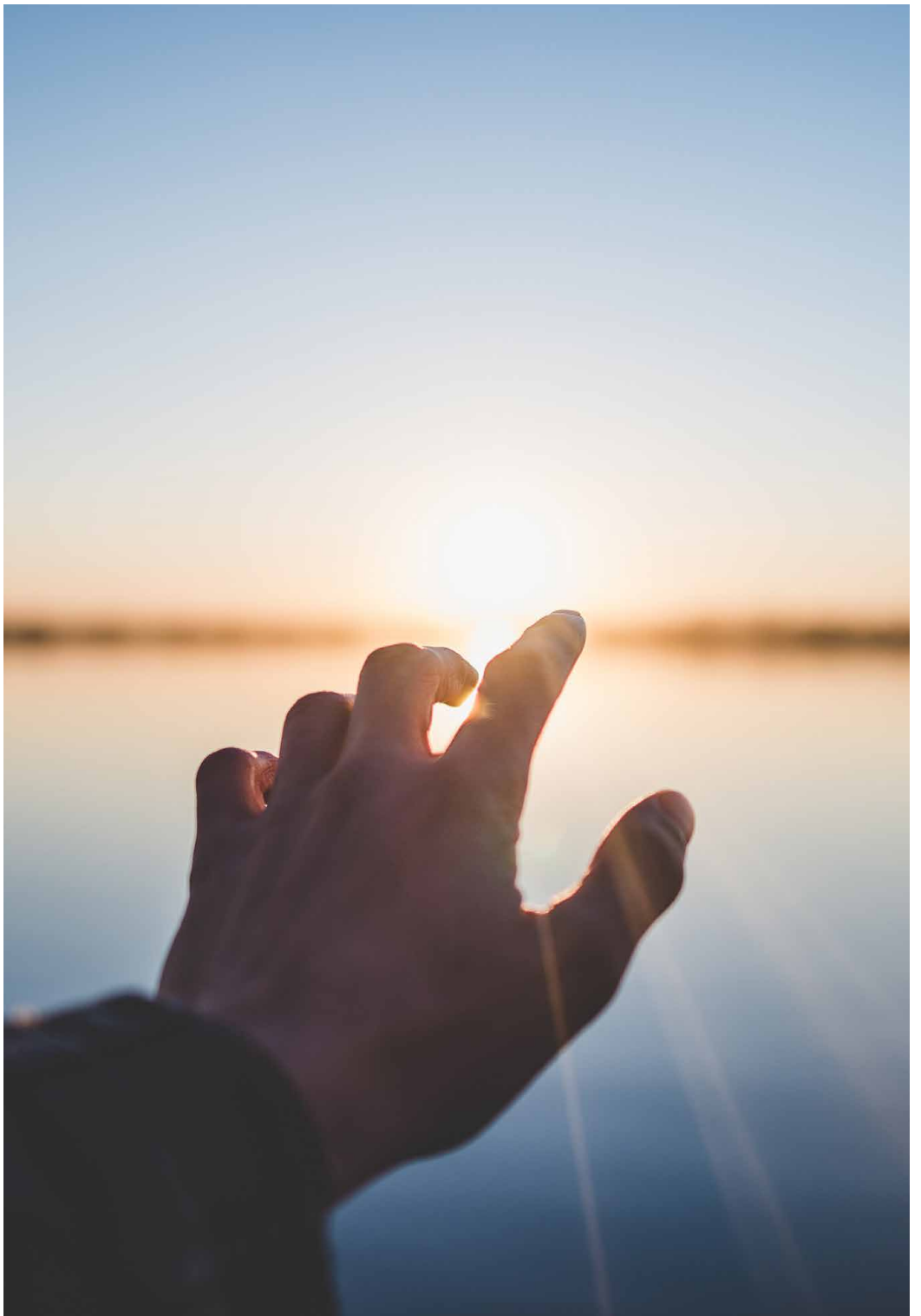

PastoralerRaum Pastoralverbund Im Dortmunder Süden

PASTORALTEAM

Leiter des Pastoralverbundes

Pfarrer Christian Conrad, Tel. 71 24 63
christian.conrad@christleben.de

Pastor im Pastoralverbund

Meinhard Elmer, Tel. 73 08 54
meinhard.elmer@christleben.de

Gemeindereferentinnen

Jutta Hanmann, Tel. 90 62 97 76
jutta.hanmann@christleben.de

Monika Speith, Tel. 72 59 44 89
monika.speith@christleben.de

KONTAKT

Büro des Pastoralverbundes

Dt.-Luxemburger Str. 40 | 44225 Dortmund
Tel. 0231 97 10 90 30 | Fax 71 12 11
Öffnungszeiten:
Mo. – Fr. 10:30–12:30 Uhr
Di. 16 – 18 Uhr, Fr. 14 – 16 Uhr

Kontaktbüro Kirchhörde

Am Truxhof 9 | 44229 Dortmund
Tel. 0231 22 20 22 66 | Fax 73 49 79
Öffnungszeiten: Mi. 10 – 12 Uhr und 16 – 18 Uhr

Zentrale E-Mail-Adressen

buero@christleben.de
mail@christleben.de

Internet

www.christleben.de

 facebook.com/Pastoraler-Raum-PV-im-Dortmunder-Süden

 instagram.com/christleben

BANKVERBINDUNGEN

Kath. Kirchengemeinde St. Clemens

Bank für Kirche und Caritas
DE61 4726 0307 0032 6406 00

Kath. Kirchengemeinde St. Clemens

Verwendungszweck: Orgel
Dortmunder Volksbank
DE92 4416 0014 3204 1675 03

Kath. Kirchengemeinde St. Clemens

Verwendungszweck: Kirchenheizung
Dortmunder Volksbank
DE49 4416 0014 3204 1675 01

Kath. Kirchengemeinde Hl. Familie

Dortmunder Volksbank
DE57 4416 0014 3700 2886 01

Kath. Kirchengemeinde Maria Königin

Dortmunder Volksbank
DE51 4416 0014 2341 1638 00

Kath. Kirchengemeinde

St. Franziskus Xaverius
Sparkasse Dortmund
DE39 4405 0199 0471 0027 12

Kath. Kirchengemeinde St. Patrokli

Bank für Kirche u. Caritas
DE11 4726 0307 0032 6609 00

ORGELbauVEREIN St. Patrokli e.V.

Bank für Kirche u. Caritas
DE30 4726 0307 0014 1807 00

IMPRESSUM

Herausgeber: Pastoralverbund Im
Dortmunder Süden, Pfarrer Christian Conrad
(verantwortl. i.S.d.P.) Die Pfarrnachrichten erscheinen
monatlich und können kostenlos als PDF-Datei
von den o.g. Internetseiten bezogen werden.

Bildnachweis: MS, Marc-Olivier Jodoin, Unsplash



Solidaritätsaktion der deutschen Katholiken
mit den Menschen in Mittel- und Osteuropa

Das Motiv auf der Vorderseite entstand als Gemeinschaftsprojekt der Klasse 5e
des St. Ursula-Gymnasium Freiburg mit Kunstlehrer Anton Fischer.
Mit dieser Kollage hat Renovabis auch das Gebetsbild gestaltet, Bestell-Nr. 1 815 20

Unter www.renovabis.de erfahren Sie mehr über die Renovabis-
Pfingstaktion 2020. Alle Materialien hierzu können Sie unter der
Telefonnummer 0241 / 47 98 6-200 oder bei unserem Vertriebs-
partner oder unter renovabis@eine-welt-mvg.de kostenlos bestellen.